

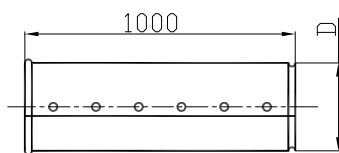

**Оболочки на трубы длиной 1 метр.**

6 отверстий Ø 3,2 мм под саморезы.  
Направление монтажа – двухстороннее.

| D, мм | Сталь оцинкованная толщиной 0,5 мм |                      | Алюминий толщиной 0,8 мм |                      |
|-------|------------------------------------|----------------------|--------------------------|----------------------|
|       | Обозначение                        | Цена с НДС, руб./шт. | Обозначение              | Цена с НДС, руб./шт. |
| 70    | T-CT 70/05                         | 153,79               | T-AL 70/08               | 224,64               |
| 80    | T-CT 80/05                         | 161,86               | T-AL 80/08               | 237,89               |
| 90    | T-CT 90/05                         | 169,34               | T-AL 90/08               | 252,29               |
| 100   | T-CT 100/05                        | 177,41               | T-AL 100/08              | 260,35               |
| 110   | T-CT 110/05                        | 180,29               | T-AL 110/08              | 282,82               |
| 120   | T-CT 120/05                        | 188,93               | T-AL 120/08              | 299,52               |
| 130   | T-CT 130/05                        | 200,45               | T-AL 130/08              | 319,68               |
| 140   | T-CT 140/05                        | 209,09               | T-AL 140/08              | 339,84               |
| 150   | T-CT 150/05                        | 216,58               | T-AL 150/08              | 361,15               |
| 160   | T-CT 160/05                        | 236,16               | T-AL 160/08              | 376,13               |
| 170   | T-CT 170/05                        | 244,22               | T-AL 170/08              | 395,14               |
| 180   | T-CT 180/05                        | 265,54               | T-AL 180/08              | 415,30               |
| 190   | T-CT 190/05                        | 274,18               | T-AL 190/08              | 435,46               |
| 200   | T-CT 200/05                        | 282,24               | T-AL 200/08              | 455,04               |
| 210   | T-CT 210/05                        | 291,46               | T-AL 210/08              | 474,62               |
| 220   | T-CT 220/05                        | 301,82               | T-AL 220/08              | 498,82               |
| 230   | T-CT 230/05                        | 312,19               | T-AL 230/08              | 517,25               |
| 240   | T-CT 240/05                        | 324,29               | T-AL 240/08              | 537,98               |
| 250   | T-CT 250/05                        | 339,84               | T-AL 250/08              | 552,38               |
| 260   | T-CT 260/05                        | 356,54               | T-AL 260/08              | 580,03               |
| 270   | T-CT 270/05                        | 373,82               | T-AL 270/08              | 590,98               |
| 280   | T-CT 280/05                        | 391,10               | T-AL 280/08              | 605,95               |
| 290   | T-CT 290/05                        | 408,38               | T-AL 290/08              | 621,50               |
| 300   | T-CT 300/05                        | 426,24               | T-AL 300/08              | 635,90               |
| 310   | T-CT 310/05                        | 444,10               | T-AL 310/08              | 650,30               |
| 320   | T-CT 320/05                        | 463,10               | T-AL 320/08              | 665,28               |
| 330   | T-CT 330/05                        | 480,96               | T-AL 330/08              | 680,83               |
| 340   | T-CT 340/05                        | 500,54               | T-AL 340/08              | 695,23               |
| 350   | T-CT 350/05                        | 519,55               | T-AL 350/08              | 709,63               |
| 360   | T-CT 360/05                        | 538,56               | T-AL 360/08              | 729,22               |
| 370   | T-CT 370/05                        | 558,72               | T-AL 370/08              | 749,38               |
| 380   | T-CT 380/05                        | 578,30               | T-AL 380/08              | 768,38               |
| 390   | T-CT 390/05                        | 599,04               | T-AL 390/08              | 788,54               |
| 400   | T-CT 400/05                        | 619,20               | T-AL 400/08              | 820,22               |
| 410   | T-CT 410/05                        | 630,14               | T-AL 410/08              | 840,38               |
| 420   | T-CT 420/05                        | 640,51               | T-AL 420/08              | 860,54               |
| 430   | T-CT 430/05                        | 651,46               | T-AL 430/08              | 893,38               |
| 440   | T-CT 440/05                        | 661,82               | T-AL 440/08              | 925,63               |
| 450   | T-CT 450/05                        | 672,77               | T-AL 450/08              | 933,70               |
| 460   | T-CT 460/05                        | 683,14               | T-AL 460/08              | 941,76               |
| 470   | T-CT 470/05                        | 694,08               | T-AL 470/08              | 961,92               |
| 480   | T-CT 480/05                        | 705,02               | T-AL 480/08              | 982,08               |
| 490   | T-CT 490/05                        | 716,54               | T-AL 490/08              | 1001,66              |
| 500   | T-CT 500/05                        | 727,49               | T-AL 500/08              | 1020,67              |

**Аксессуары**

| Наименование                  | Единица измерения | Цена с НДС, руб. |
|-------------------------------|-------------------|------------------|
| Саморезы Energopack® 150 штук | банка             | 162,00           |

Прайс лист от 8 февраля 2011 г.

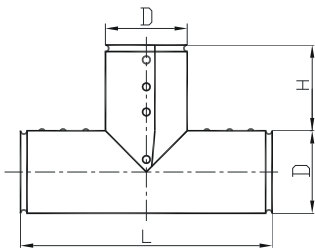
**Оболочки на тройники.**

Отверстия Ø 3,2 мм под саморезы в количестве, зависящем от диаметра тройника.  
Направление монтажа – трёхстороннее.

|       |       |       | Сталь оцинкованная толщиной 0,5 мм |                      | Алюминий толщиной 0,8 мм |                      |
|-------|-------|-------|------------------------------------|----------------------|--------------------------|----------------------|
| D, мм | L, мм | H, мм | Обозначение                        | Цена с НДС, руб./шт. | Обозначение              | Цена с НДС, руб./шт. |
| 70    | 210   | 70    | ТР-СТ 70/05                        | 194,69               | ТР-АЛ 70/08              | 304,13               |
| 80    | 240   | 80    | ТР-СТ 80/05                        | 218,30               | ТР-АЛ 80/08              | 330,05               |
| 90    | 270   | 90    | ТР-СТ 90/05                        | 243,07               | ТР-АЛ 90/08              | 358,85               |
| 100   | 300   | 100   | ТР-СТ 100/05                       | 266,11               | ТР-АЛ 100/08             | 389,95               |
| 110   | 330   | 110   | ТР-СТ 110/05                       | 270,14               | ТР-АЛ 110/08             | 423,94               |
| 120   | 360   | 120   | ТР-СТ 120/05                       | 283,97               | ТР-АЛ 120/08             | 449,28               |
| 130   | 390   | 130   | ТР-СТ 130/05                       | 300,67               | ТР-АЛ 130/08             | 479,23               |
| 140   | 420   | 140   | ТР-СТ 140/05                       | 313,92               | ТР-АЛ 140/08             | 510,34               |
| 150   | 450   | 150   | ТР-СТ 150/05                       | 325,44               | ТР-АЛ 150/08             | 542,02               |
| 160   | 480   | 160   | ТР-СТ 160/05                       | 354,24               | ТР-АЛ 160/08             | 564,48               |
| 170   | 510   | 170   | ТР-СТ 170/05                       | 366,91               | ТР-АЛ 170/08             | 593,28               |
| 180   | 540   | 180   | ТР-СТ 180/05                       | 398,02               | ТР-АЛ 180/08             | 623,23               |
| 190   | 570   | 190   | ТР-СТ 190/05                       | 411,26               | ТР-АЛ 190/08             | 653,76               |
| 200   | 600   | 200   | ТР-СТ 200/05                       | 423,36               | ТР-АЛ 200/08             | 681,98               |
| 210   | 620   | 210   | ТР-СТ 210/05                       | 437,18               | ТР-АЛ 210/08             | 711,36               |
| 220   | 660   | 220   | ТР-СТ 220/05                       | 452,74               | ТР-АЛ 220/08             | 748,22               |
| 230   | 690   | 230   | ТР-СТ 230/05                       | 468,29               | ТР-АЛ 230/08             | 775,87               |
| 240   | 720   | 240   | ТР-СТ 240/05                       | 486,72               | ТР-АЛ 240/08             | 806,40               |
| 250   | 750   | 250   | ТР-СТ 250/05                       | 510,34               | ТР-АЛ 250/08             | 828,86               |
| 260   | 780   | 260   | ТР-СТ 260/05                       | 535,10               | ТР-АЛ 260/08             | 870,34               |
| 270   | 810   | 270   | ТР-СТ 270/05                       | 561,02               | ТР-АЛ 270/08             | 889,92               |
| 280   | 840   | 280   | ТР-СТ 280/05                       | 586,37               | ТР-АЛ 280/08             | 909,51               |
| 290   | 870   | 290   | ТР-СТ 290/05                       | 613,44               | ТР-АЛ 290/08             | 931,97               |
| 300   | 900   | 300   | ТР-СТ 300/05                       | 639,94               | ТР-АЛ 300/08             | 953,86               |
| 310   | 930   | 310   | ТР-СТ 310/05                       | 667,58               | ТР-АЛ 310/08             | 975,74               |
| 320   | 960   | 320   | ТР-СТ 320/05                       | 694,66               | ТР-АЛ 320/08             | 997,63               |
| 330   | 990   | 330   | ТР-СТ 330/05                       | 722,88               | ТР-АЛ 330/08             | 1 020,67             |
| 340   | 1000  | 330   | ТР-СТ 340/05                       | 750,53               | ТР-АЛ 340/08             | 1 043,14             |
| 350   | 1000  | 325   | ТР-СТ 350/05                       | 779,33               | ТР-АЛ 350/08             | 1 069,06             |
| 360   | 1000  | 320   | ТР-СТ 360/05                       | 808,13               | ТР-АЛ 360/08             | 1 094,40             |
| 370   | 1000  | 315   | ТР-СТ 370/05                       | 838,08               | ТР-АЛ 370/08             | 1 123,78             |
| 380   | 1000  | 310   | ТР-СТ 380/05                       | 868,03               | ТР-АЛ 380/08             | 1 152,58             |
| 390   | 1000  | 305   | ТР-СТ 390/05                       | 898,56               | ТР-АЛ 390/08             | 1 191,74             |
| 400   | 1000  | 300   | ТР-СТ 400/05                       | 929,09               | ТР-АЛ 400/08             | 1 230,91             |
| 410   | 1000  | 295   | ТР-СТ 410/05                       | 945,22               | ТР-АЛ 410/08             | 1 261,44             |
| 420   | 1000  | 290   | ТР-СТ 420/05                       | 961,34               | ТР-АЛ 420/08             | 1 291,39             |
| 430   | 1000  | 285   | ТР-СТ 430/05                       | 977,47               | ТР-АЛ 430/08             | 1 339,78             |
| 440   | 1000  | 280   | ТР-СТ 440/05                       | 993,02               | ТР-АЛ 440/08             | 1 388,16             |
| 450   | 1000  | 275   | ТР-СТ 450/05                       | 1 009,15             | ТР-АЛ 450/08             | 1 400,26             |
| 460   | 1000  | 270   | ТР-СТ 460/05                       | 1 024,70             | ТР-АЛ 460/08             | 1 412,35             |
| 470   | 1000  | 265   | ТР-СТ 470/05                       | 1 041,41             | ТР-АЛ 470/08             | 1 442,88             |
| 480   | 1000  | 260   | ТР-СТ 480/05                       | 1 058,11             | ТР-АЛ 480/08             | 1 472,83             |
| 490   | 1000  | 255   | ТР-СТ 490/05                       | 1 074,82             | ТР-АЛ 490/08             | 1 502,21             |
| 500   | 1000  | 250   | ТР-СТ 500/05                       | 1 090,94             | ТР-АЛ 500/08             | 1 531,01             |

**Аксессуары**

| Наименование                  | Единица измерения | Цена с НДС, руб. |
|-------------------------------|-------------------|------------------|
| Саморезы Energorack® 150 штук | банка             | 162,00           |

Прайс лист от 8 февраля 2011 г.

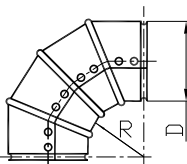
**Оболочки на отводы.**

2 отверстия  $\varnothing 3,2$  мм в каждом сегменте под саморезы.  
R – средний радиус отвода, выбираемый согласно  
«Таблице подбора отводов»

| D, мм | Количество сегментов | Сталь оцинкованная толщиной 0,5 мм |                      | Алюминий толщиной 0,8 мм |                      |
|-------|----------------------|------------------------------------|----------------------|--------------------------|----------------------|
|       |                      | Обозначение                        | Цена с НДС, руб./шт. | Обозначение              | Цена с НДС, руб./шт. |
| 70    | 4                    | O-CT 70/05 (R...)                  | 114,62               | O-AL 70/08 (R...)        | 164,16               |
| 80    | 4                    | O-CT 80/05 (R...)                  | 129,60               | O-AL 80/08 (R...)        | 173,95               |
| 90    | 4                    | O-CT 90/05 (R...)                  | 144,58               | O-AL 90/08 (R...)        | 184,32               |
| 100   | 4                    | O-CT 100/05 (R...)                 | 159,55               | O-AL 100/08 (R...)       | 195,26               |
| 110   | 4                    | O-CT 110/05 (R...)                 | 174,53               | O-AL 110/08 (R...)       | 206,78               |
| 120   | 4                    | O-CT 120/05 (R...)                 | 188,93               | O-AL 120/08 (R...)       | 214,85               |
| 130   | 4                    | O-CT 130/05 (R...)                 | 203,90               | O-AL 130/08 (R...)       | 229,82               |
| 140   | 4                    | O-CT 140/05 (R...)                 | 218,88               | O-AL 140/08 (R...)       | 255,17               |
| 150   | 4                    | O-CT 150/05 (R...)                 | 233,86               | O-AL 150/08 (R...)       | 280,51               |
| 160   | 4                    | O-CT 160/05 (R...)                 | 248,83               | O-AL 160/08 (R...)       | 302,40               |
| 170   | 4                    | O-CT 170/05 (R...)                 | 263,81               | O-AL 170/08 (R...)       | 319,10               |
| 180   | 4                    | O-CT 180/05 (R...)                 | 278,21               | O-AL 180/08 (R...)       | 336,96               |
| 190   | 4                    | O-CT 190/05 (R...)                 | 293,18               | O-AL 190/08 (R...)       | 370,37               |
| 200   | 4                    | O-CT 200/05 (R...)                 | 308,16               | O-AL 200/08 (R...)       | 374,98               |
| 210   | 4                    | O-CT 210/05 (R...)                 | 323,14               | O-AL 210/08 (R...)       | 377,28               |
| 220   | 4                    | O-CT 220/05 (R...)                 | 338,11               | O-AL 220/08 (R...)       | 394,56               |
| 230   | 4                    | O-CT 230/05 (R...)                 | 353,09               | O-AL 230/08 (R...)       | 404,35               |
| 240   | 4                    | O-CT 240/05 (R...)                 | 367,49               | O-AL 240/08 (R...)       | 429,12               |
| 250   | 4                    | O-CT 250/05 (R...)                 | 382,46               | O-AL 250/08 (R...)       | 435,46               |
| 260   | 4                    | O-CT 260/05 (R...)                 | 397,44               | O-AL 260/08 (R...)       | 459,07               |
| 270   | 4                    | O-CT 270/05 (R...)                 | 412,42               | O-AL 270/08 (R...)       | 486,72               |
| 280   | 4                    | O-CT 280/05 (R...)                 | 434,30               | O-AL 280/08 (R...)       | 531,65               |
| 290   | 4                    | O-CT 290/05 (R...)                 | 455,04               | O-AL 290/08 (R...)       | 565,63               |
| 300   | 4                    | O-CT 300/05 (R...)                 | 492,48               | O-AL 300/08 (R...)       | 606,53               |
| 310   | 4                    | O-CT 310/05 (R...)                 | 501,70               | O-AL 310/08 (R...)       | 646,27               |
| 320   | 4                    | O-CT 320/05 (R...)                 | 563,33               | O-AL 320/08 (R...)       | 675,07               |
| 330   | 4                    | O-CT 330/05 (R...)                 | 573,70               | O-AL 330/08 (R...)       | 703,87               |
| 340   | 4                    | O-CT 340/05 (R...)                 | 586,37               | O-AL 340/08 (R...)       | 739,01               |
| 350   | 4                    | O-CT 350/05 (R...)                 | 603,07               | O-AL 350/08 (R...)       | 773,57               |
| 360   | 4                    | O-CT 360/05 (R...)                 | 638,21               | O-AL 360/08 (R...)       | 816,77               |
| 370   | 4                    | O-CT 370/05 (R...)                 | 660,67               | O-AL 370/08 (R...)       | 834,05               |
| 380   | 5                    | O-CT 380/05 (R...)                 | 677,95               | O-AL 380/08 (R...)       | 908,35               |
| 390   | 5                    | O-CT 390/05 (R...)                 | 695,23               | O-AL 390/08 (R...)       | 988,42               |
| 400   | 5                    | O-CT 400/05 (R...)                 | 714,24               | O-AL 400/08 (R...)       | 1032,77              |
| 410   | 5                    | O-CT 410/05 (R...)                 | 732,10               | O-AL 410/08 (R...)       | 1099,58              |
| 420   | 5                    | O-CT 420/05 (R...)                 | 749,95               | O-AL 420/08 (R...)       | 1165,82              |
| 430   | 5                    | O-CT 430/05 (R...)                 | 767,81               | O-AL 430/08 (R...)       | 1214,78              |
| 440   | 6                    | O-CT 440/05 (R...)                 | 785,66               | O-AL 440/08 (R...)       | 1263,17              |
| 450   | 6                    | O-CT 450/05 (R...)                 | 803,52               | O-AL 450/08 (R...)       | 1286,21              |
| 460   | 6                    | O-CT 460/05 (R...)                 | 821,38               | O-AL 460/08 (R...)       | 1309,25              |
| 470   | 6                    | O-CT 470/05 (R...)                 | 839,23               | O-AL 470/08 (R...)       | 1385,86              |
| 480   | 6                    | O-CT 480/05 (R...)                 | 857,09               | O-AL 480/08 (R...)       | 1461,89              |
| 490   | 6                    | O-CT 490/05 (R...)                 | 896,26               | O-AL 490/08 (R...)       | 1536,77              |
| 500   | 6                    | O-CT 500/05 (R...)                 | 934,85               | O-AL 500/08 (R...)       | 1611,07              |

**Аксессуары**

| Наименование                  | Единица измерения | Цена с НДС, руб. |
|-------------------------------|-------------------|------------------|
| Саморезы Energorack® 150 штук | банка             | 162,00           |

Прайс лист от 8 февраля 2011 г.

## Таблица подбора отводов Energopack®

Тип отвода выбирается согласно таблице в зависимости от наружного диаметра трубопровода и толщины теплоизоляционного слоя.

**Пример 1:** наружный диаметр трубопровода - 76 мм, толщина теплоизоляционного слоя - 20 мм, материал отвода - алюминий.  
Требуемый отвод: **Energopack® О-АП 130/08 (R 40)**

**Пример 2:** наружный диаметр трубопровода - 159 мм, толщина теплоизоляционного слоя - 25 мм, материал отвода – сталь оцинкованная.  
Требуемый отвод: **Energopack® О-СТ 220/05 (R 120)**

| Наружный диаметр трубопровода, мм, не более | Толщина теплоизоляционного слоя, мм |             |             |             |             |             |             |             |             |             |
|---|-------------------------------------|-------------|-------------|-------------|-------------|-------------|-------------|-------------|-------------|-------------|
|   | 6                                   | 9-10        | 13-15       | 20          | 23-25       | 30          | 33-35       | 40          | 45          | 50          |
|   | Типоразмер отвода                   |             |             |             |             |             |             |             |             |             |
| 32  | 70 (R 30)                           | 70 (R 30)   | 80 (R 30)   | 90 (R 30)   | 100 (R 30)  | 110 (R 30)  | 120 (R 30)  | 140 (R 30)  | 150 (R 30)  | 160 (R 30)  |
| 38  | 70 (R 30)                           | 80 (R 30)   | 90 (R 30)   | 110 (R 30)  | 110 (R 30)  | 120 (R 30)  | 120 (R 30)  | 130 (R 30)  | 140 (R 30)  | 150 (R 30)  |
| 45  | 70 (R 30)                           | 80 (R 30)   | 90 (R 30)   | 110 (R 30)  | 110 (R 30)  | 120 (R 30)  | 130 (R 30)  | 140 (R 30)  | 160 (R 30)  | 170 (R 30)  |
| 57  | 70 (R 40)                           | 90 (R 35)   | 100 (R 30)  | 120 (R 30)  | 120 (R 30)  | 130 (R 30)  | 140 (R 30)  | 150 (R 30)  | 160 (R 30)  | 180 (R 30)  |
| 76  | 90 (R 55)                           | 100 (R 50)  | 120 (R 45)  | 130 (R 40)  | 130 (R 35)  | 140 (R 30)  | 150 (R 30)  | 160 (R 30)  | 180 (R 30)  | 190 (R 30)  |
| 89  | 110 (R 65)                          | 120 (R 65)  | 130 (R 60)  | 150 (R 55)  | 140 (R 50)  | 150 (R 45)  | 160 (R 40)  | 170 (R 35)  | 180 (R 30)  | 200 (R 30)  |
| 108   | 120 (R 90)                          | 140 (R 85)  | 150 (R 80)  | 170 (R 75)  | 170 (R 70)  | 170 (R 65)  | 180 (R 60)  | 190 (R 55)  | 200 (R 50)  | 210 (R 45)  |
| 114   | 130 (R 85)                          | 150 (R 80)  | 160 (R 75)  | 170 (R 70)  | 170 (R 65)  | 180 (R 60)  | 190 (R 55)  | 200 (R 50)  | 210 (R 45)  | 220 (R 40)  |
| 133   | 150 (R 115)                         | 170 (R 110) | 180 (R 105) | 190 (R 100) | 190 (R 95)  | 200 (R 90)  | 210 (R 85)  | 220 (R 80)  | 230 (R 75)  | 240 (R 70)  |
| 159   | 180 (R 135)                         | 200 (R 135) | 210 (R 130) | 220 (R 125) | 220 (R 120) | 220 (R 115) | 230 (R 110) | 240 (R 105) | 250 (R 100) | 260 (R 95)  |
| 168   | 180 (R 135)                         | 210 (R 130) | 210 (R 125) | 220 (R 120) | 220 (R 115) | 230 (R 110) | 240 (R 105) | 250 (R 100) | 260 (R 95)  | 270 (R 90)  |
| 219   | 240 (R 180)                         | 250 (R 180) | 250 (R 175) | 270 (R 170) | 270 (R 165) | 280 (R 160) | 290 (R 155) | 300 (R 150) | 310 (R 145) | 320 (R 140) |
| 273   | 290 (R 230)                         | 300 (R 225) | 310 (R 220) | 320 (R 215) | 330 (R 210) | 340 (R 205) | 350 (R 200) | 360 (R 195) | 370 (R 190) | 380 (R 185) |
| 325   | 340 (R 280)                         | 350 (R 275) | 360 (R 270) | 370 (R 265) | 380 (R 260) | 390 (R 255) | 400 (R 250) | 410 (R 245) | 420 (R 240) | 430 (R 235) |
| 377   | 390 (R 330)                         | 400 (R 325) | 410 (R 320) | 420 (R 315) | 430 (R 310) | 440 (R 305) | 450 (R 300) | 460 (R 295) | 470 (R 290) | 480 (R 285) |
| 426   | 440 (R 380)                         | 450 (R 375) | 460 (R 370) | 470 (R 365) | 480 (R 360) | 490 (R 355) | 500 (R 350) |             |             |             |

| Наружный диаметр трубопровода, мм, не более | Толщина теплоизоляционного слоя, мм |             |             |             |             |             |             |             |            |  |
|---|-------------------------------------|-------------|-------------|-------------|-------------|-------------|-------------|-------------|------------|--|
|   | 55                                  | 60          | 65          | 70          | 80          | 90          | 100         | 110         | 120        |  |
|   | Типоразмер отвода                   |             |             |             |             |             |             |             |            |  |
| 32  | 170 (R 30)                          | 190 (R 30)  | 200 (R 30)  | 210 (R 30)  | 230 (R 30)  |             |             |             |            |  |
| 38  | 160 (R 30)                          | 180 (R 30)  | 190 (R 30)  | 200 (R 30)  | 210 (R 30)  |             |             |             |            |  |
| 45  | 180 (R 30)                          | 190 (R 30)  | 200 (R 30)  | 220 (R 30)  | 240 (R 30)  | 260 (R 30)  | 290 (R 30)  |             |            |  |
| 57  | 190 (R 30)                          | 200 (R 30)  | 210 (R 30)  | 220 (R 30)  | 250 (R 30)  | 270 (R 30)  | 300 (R 30)  |             |            |  |
| 76  | 200 (R 30)                          | 210 (R 30)  | 220 (R 30)  | 240 (R 30)  | 260 (R 30)  | 290 (R 30)  | 310 (R 30)  |             |            |  |
| 89  | 210 (R 30)                          | 220 (R 30)  | 230 (R 30)  | 240 (R 30)  | 270 (R 30)  | 290 (R 30)  | 320 (R 30)  | 340 (R 30)  | 360 (R 30) |  |
| 108   | 220 (R 40)                          | 230 (R 35)  | 240 (R 30)  | 250 (R 30)  | 280 (R 30)  | 300 (R 30)  | 330 (R 30)  | 350 (R 30)  | 380 (R 30) |  |
| 114   | 230 (R 35)                          | 240 (R 30)  | 250 (R 30)  | 260 (R 30)  | 290 (R 30)  | 310 (R 30)  | 330 (R 30)  | 360 (R 30)  | 380 (R 30) |  |
| 133   | 250 (R 65)                          | 260 (R 60)  | 270 (R 55)  | 280 (R 50)  | 300 (R 40)  | 320 (R 30)  | 340 (R 30)  | 360 (R 30)  | 390 (R 30) |  |
| 159   | 270 (R 90)                          | 280 (R 85)  | 290 (R 80)  | 300 (R 75)  | 320 (R 65)  | 340 (R 55)  | 360 (R 45)  | 380 (R 35)  | 410 (R 30) |  |
| 168   | 280 (R 85)                          | 290 (R 80)  | 300 (R 75)  | 310 (R 70)  | 330 (R 60)  | 350 (R 50)  | 370 (R 40)  | 390 (R 30)  | 420 (R 30) |  |
| 219   | 330 (R 135)                         | 340 (R 130) | 350 (R 125) | 360 (R 120) | 380 (R 110) | 400 (R 100) | 420 (R 90)  | 440 (R 80)  | 460 (R 70) |  |
| 273   | 390 (R 180)                         | 400 (R 175) | 410 (R 170) | 420 (R 165) | 440 (R 155) | 460 (R 145) | 480 (R 135) | 500 (R 125) |            |  |
| 325   | 440 (R 230)                         | 450 (R 225) | 460 (R 220) | 470 (R 215) | 490 (R 205) |             |             |             |            |  |
| 377   | 490 (R 280)                         | 500 (R 275) |             |             |             |             |             |             |            |  |
| 426   |                                     |             |             |             |             |             |             |             |            |  |

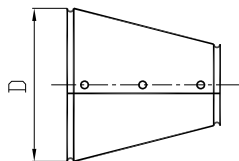
**Переходы концентрические и эксцентрические.**

Отверстия Ø 3,2 мм под саморезы в количестве, зависящем от диаметра.  
Длина перехода равна его большему диаметру.

| D, мм | Сталь оцинкованная толщиной 0,5 мм |                      | Алюминий толщиной 0,8 мм |                      |
|-------|------------------------------------|----------------------|--------------------------|----------------------|
|       | Обозначение                        | Цена с НДС, руб./шт. | Обозначение              | Цена с НДС, руб./шт. |
| 70    | П-СТ 70 -.../05                    | 123,26               | П-АЛ 70 -.../08          | 192,38               |
| 80    | П-СТ 80 -.../05                    | 138,24               | П-АЛ 80 -.../08          | 209,09               |
| 90    | П-СТ 90 -.../05                    | 153,79               | П-АЛ 90 -.../08          | 227,52               |
| 100   | П-СТ 100 -.../05                   | 168,19               | П-АЛ 100 -.../08         | 247,10               |
| 110   | П-СТ 110 -.../05                   | 171,07               | П-АЛ 110 -.../08         | 268,42               |
| 120   | П-СТ 120 -.../05                   | 179,71               | П-АЛ 120 -.../08         | 284,54               |
| 130   | П-СТ 130 -.../05                   | 190,08               | П-АЛ 130 -.../08         | 303,55               |
| 140   | П-СТ 140 -.../05                   | 198,72               | П-АЛ 140 -.../08         | 323,14               |
| 150   | П-СТ 150 -.../05                   | 206,21               | П-АЛ 150 -.../08         | 343,30               |
| 160   | П-СТ 160 -.../05                   | 224,06               | П-АЛ 160 -.../08         | 357,12               |
| 170   | П-СТ 170 -.../05                   | 232,13               | П-АЛ 170 -.../08         | 375,55               |
| 180   | П-СТ 180 -.../05                   | 251,71               | П-АЛ 180 -.../08         | 394,56               |
| 190   | П-СТ 190 -.../05                   | 260,35               | П-АЛ 190 -.../08         | 414,14               |
| 200   | П-СТ 200 -.../05                   | 268,42               | П-АЛ 200 -.../08         | 432,00               |
| 210   | П-СТ 210 -.../05                   | 276,48               | П-АЛ 210 -.../08         | 450,43               |
| 220   | П-СТ 220 -.../05                   | 286,85               | П-АЛ 220 -.../08         | 473,47               |
| 230   | П-СТ 230 -.../05                   | 296,64               | П-АЛ 230 -.../08         | 491,33               |
| 240   | П-СТ 240 -.../05                   | 308,16               | П-АЛ 240 -.../08         | 510,91               |
| 250   | П-СТ 250 -.../05                   | 323,14               | П-АЛ 250 -.../08         | 524,74               |
| 260   | П-СТ 260 -.../05                   | 338,69               | П-АЛ 260 -.../08         | 551,23               |
| 270   | П-СТ 270 -.../05                   | 355,39               | П-АЛ 270 -.../08         | 563,90               |
| 280   | П-СТ 280 -.../05                   | 371,52               | П-АЛ 280 -.../08         | 576,00               |
| 290   | П-СТ 290 -.../05                   | 388,22               | П-АЛ 290 -.../08         | 590,40               |
| 300   | П-СТ 300 -.../05                   | 404,93               | П-АЛ 300 -.../08         | 604,22               |
| 310   | П-СТ 310 -.../05                   | 422,21               | П-АЛ 310 -.../08         | 618,05               |
| 320   | П-СТ 320 -.../05                   | 439,49               | П-АЛ 320 -.../08         | 631,87               |
| 330   | П-СТ 330 -.../05                   | 457,34               | П-АЛ 330 -.../08         | 646,27               |
| 340   | П-СТ 340 -.../05                   | 475,20               | П-АЛ 340 -.../08         | 660,67               |
| 350   | П-СТ 350 -.../05                   | 493,63               | П-АЛ 350 -.../08         | 676,80               |
| 360   | П-СТ 360 -.../05                   | 511,49               | П-АЛ 360 -.../08         | 692,93               |
| 370   | П-СТ 370 -.../05                   | 530,50               | П-АЛ 370 -.../08         | 711,94               |
| 380   | П-СТ 380 -.../05                   | 549,50               | П-АЛ 380 -.../08         | 730,37               |
| 390   | П-СТ 390 -.../05                   | 569,09               | П-АЛ 390 -.../08         | 755,14               |
| 400   | П-СТ 400 -.../05                   | 588,67               | П-АЛ 400 -.../08         | 779,33               |
| 410   | П-СТ 410 -.../05                   | 599,04               | П-АЛ 410 -.../08         | 798,91               |
| 420   | П-СТ 420 -.../05                   | 608,83               | П-АЛ 420 -.../08         | 817,92               |
| 430   | П-СТ 430 -.../05                   | 619,20               | П-АЛ 430 -.../08         | 848,45               |
| 440   | П-СТ 440 -.../05                   | 628,99               | П-АЛ 440 -.../08         | 878,98               |
| 450   | П-СТ 450 -.../05                   | 639,36               | П-АЛ 450 -.../08         | 887,04               |
| 460   | П-СТ 460 -.../05                   | 649,15               | П-АЛ 460 -.../08         | 894,53               |
| 470   | П-СТ 470 -.../05                   | 659,52               | П-АЛ 470 -.../08         | 914,11               |
| 480   | П-СТ 480 -.../05                   | 669,89               | П-АЛ 480 -.../08         | 933,12               |
| 490   | П-СТ 490 -.../05                   | 680,83               | П-АЛ 490 -.../08         | 951,55               |
| 500   | П-СТ 500 -.../05                   | 691,20               | П-АЛ 500 -.../08         | 969,41               |

**Пример заказа:**

Переход с диаметра 90 мм на диаметр 70 мм **концентрический** стальной толщиной 0,5 мм – Energopack® П-СТ 90-70/05 к.

Переход с диаметра 100 мм на диаметр 80 мм **эксцентрический** алюминиевый толщиной 0,8 мм – Energopack® П-АЛ 100-80/08 э.

**Аксессуары**

| Наименование                  | Единица измерения | Цена с НДС, руб. |
|-------------------------------|-------------------|------------------|
| Саморезы Energopack® 150 штук | банка             | 162,00           |

Прайс лист от 8 февраля 2011 г.

**ООО "ТеплоТорг"**

125599, г.Москва, Дмитровское ш 157

Многоканальный телефон +7(495)969-37-51

E-mail: tel9693751@yandex.ru

Internet: www.теплоторг.рф

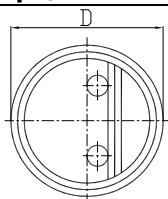
**Заглушки торцевые.**

Состоят из 2-х частей.  
2 отверстия Ø 3,2 мм под саморезы.

| D, мм | Сталь оцинкованная толщиной 0,5 мм |                      | Алюминий толщиной 0,8 мм |                      |
|-------|------------------------------------|----------------------|--------------------------|----------------------|
|       | Обозначение                        | Цена с НДС, руб./шт. | Обозначение              | Цена с НДС, руб./шт. |
| 70    | 3-СТ 70/05                         | 59,90                | 3-АЛ 70/08               | 65,09                |
| 80    | 3-СТ 80/05                         | 61,06                | 3-АЛ 80/08               | 66,24                |
| 90    | 3-СТ 90/05                         | 61,63                | 3-АЛ 90/08               | 67,39                |
| 100   | 3-СТ 100/05                        | 65,66                | 3-АЛ 100/08              | 70,85                |
| 110   | 3-СТ 110/05                        | 67,39                | 3-АЛ 110/08              | 72,58                |
| 120   | 3-СТ 120/05                        | 70,27                | 3-АЛ 120/08              | 73,73                |
| 130   | 3-СТ 130/05                        | 72,00                | 3-АЛ 130/08              | 75,46                |
| 140   | 3-СТ 140/05                        | 73,73                | 3-АЛ 140/08              | 77,18                |
| 150   | 3-СТ 150/05                        | 76,03                | 3-АЛ 150/08              | 78,91                |
| 160   | 3-СТ 160/05                        | 78,91                | 3-АЛ 160/08              | 81,22                |
| 170   | 3-СТ 170/05                        | 80,06                | 3-АЛ 170/08              | 81,79                |
| 180   | 3-СТ 180/05                        | 82,37                | 3-АЛ 180/08              | 86,98                |
| 190   | 3-СТ 190/05                        | 82,94                | 3-АЛ 190/08              | 87,55                |
| 200   | 3-СТ 200/05                        | 83,52                | 3-АЛ 200/08              | 89,28                |
| 210   | 3-СТ 210/05                        | 84,67                | 3-АЛ 210/08              | 89,86                |
| 220   | 3-СТ 220/05                        | 85,82                | 3-АЛ 220/08              | 95,62                |
| 230   | 3-СТ 230/05                        | 86,98                | 3-АЛ 230/08              | 97,92                |
| 240   | 3-СТ 240/05                        | 87,55                | 3-АЛ 240/08              | 99,65                |
| 250   | 3-СТ 250/05                        | 88,70                | 3-АЛ 250/08              | 101,95               |
| 260   | 3-СТ 260/05                        | 99,65                | 3-АЛ 260/08              | 130,18               |
| 270   | 3-СТ 270/05                        | 104,83               | 3-АЛ 270/08              | 136,51               |
| 280   | 3-СТ 280/05                        | 109,44               | 3-АЛ 280/08              | 142,85               |
| 290   | 3-СТ 290/05                        | 115,20               | 3-АЛ 290/08              | 149,76               |
| 300   | 3-СТ 300/05                        | 120,96               | 3-АЛ 300/08              | 156,67               |
| 310   | 3-СТ 310/05                        | 127,30               | 3-АЛ 310/08              | 165,31               |
| 320   | 3-СТ 320/05                        | 133,63               | 3-АЛ 320/08              | 173,38               |
| 330   | 3-СТ 330/05                        | 139,39               | 3-АЛ 330/08              | 181,44               |
| 340   | 3-СТ 340/05                        | 145,15               | 3-АЛ 340/08              | 188,93               |
| 350   | 3-СТ 350/05                        | 153,22               | 3-АЛ 350/08              | 199,30               |
| 360   | 3-СТ 360/05                        | 161,28               | 3-АЛ 360/08              | 209,66               |
| 370   | 3-СТ 370/05                        | 167,62               | 3-АЛ 370/08              | 217,73               |
| 380   | 3-СТ 380/05                        | 173,38               | 3-АЛ 380/08              | 225,22               |
| 390   | 3-СТ 390/05                        | 179,71               | 3-АЛ 390/08              | 233,86               |
| 400   | 3-СТ 400/05                        | 186,05               | 3-АЛ 400/08              | 242,50               |
| 410   | 3-СТ 410/05                        | 194,69               | 3-АЛ 410/08              | 253,44               |
| 420   | 3-СТ 420/05                        | 202,75               | 3-АЛ 420/08              | 263,81               |
| 430   | 3-СТ 430/05                        | 210,24               | 3-АЛ 430/08              | 273,60               |
| 440   | 3-СТ 440/05                        | 217,73               | 3-АЛ 440/08              | 282,82               |
| 450   | 3-СТ 450/05                        | 225,79               | 3-АЛ 450/08              | 293,76               |
| 460   | 3-СТ 460/05                        | 233,86               | 3-АЛ 460/08              | 304,13               |
| 470   | 3-СТ 470/05                        | 241,34               | 3-АЛ 470/08              | 313,92               |
| 480   | 3-СТ 480/05                        | 248,83               | 3-АЛ 480/08              | 323,14               |
| 490   | 3-СТ 490/05                        | 255,17               | 3-АЛ 490/08              | 331,78               |
| 500   | 3-СТ 500/05                        | 261,50               | 3-АЛ 500/08              | 339,84               |

**Аксессуары**

| Наименование                  | Единица измерения | Цена с НДС, руб. |
|-------------------------------|-------------------|------------------|
| Саморезы Energorack® 150 штук | банка             | 162,00           |

Прайс лист от 8 февраля 2011 г.